

Advanced Data Loss Prevention (DLP) per Acronis Cyber Protect Cloud

Otto scenari d'uso per Service Provider

Sfrutta Advanced DLP Pack per Acronis Cyber Protect Cloud per ampliare la tua offerta con servizi DLP che non richiedono mesi per il deployment, team da gestire o una laurea in diritto privato. Esamina i principali scenari d'uso per capire come Advanced DLP contribuisce a prevenire in modo rapido e semplice le fughe dei dati e a rafforzare la conformità normativa dei tuoi clienti con una tecnologia basata sull'analisi comportamentale.

Otto scenari d'uso per utilizzare al meglio Advanced DLP

1. Protezione dei dati sensibili. Con Advanced DLP puoi proteggere i dati sensibili dei tuoi clienti che vengono trasferiti tramite una vasta gamma di connessioni tra utenti e sistemi, incluse le comunicazioni di rete come la messaggistica istantanea e i dispositivi periferici come le unità USB.



Informazioni di identificazione personale (PII)



Informazioni sanitarie protette (PHI)



Informazioni sulle carte di pagamento (PCI DSS)



Documenti contrassegnati come riservati

3. Creazione automatica di policy DLP iniziali specifiche per il cliente. Puoi definire profili per i flussi di dati sensibili con i quali creare automaticamente policy DLP per clienti specifici, garantendo la protezione contro le più comuni cause di trasferimento dei dati a persone o entità non autorizzate. In questo modo Advanced DLP riduce nettamente l'impegno necessario per ottenere valore.

4. Convalida semplificata delle policy DLP insieme ai clienti finali. Le policy DLP specifiche vengono visualizzate con una rappresentazione grafica intuitiva che ne semplifica la convalida insieme al cliente, al quale non è richiesta alcuna conoscenza tecnica.

Sender	Recipient	Permission	Action
SENSITIVE - Protected health information (PHI)			
Any internal	Any external contact	Exception	No action
Any internal	Donor@Smiths	Allow	Log
Any internal	Other	Deny	Log, Alert
SENSITIVE - Personally identifiable information (PII)			
Classic@Smiths	Any internal contact	Allow	No action
Any internal	@bank.com	Allow	Log
Any internal	Other	Exception	Log, Alert
SENSITIVE - PCI DSS			
Any internal	Donor@Smiths	Allow	Log
Any internal	Facebook, Instagram	Allow	No action
Any internal	External storage	Deny	Log, Alert
NON-SENSITIVE			
Any internal	Any	Allow	Log

5. Automazione delle policy DLP con tecnologia basata sull'analisi comportamentale. Tra i vantaggi di Advanced DLP figurano le molteplici opzioni di applicazione delle policy che consentono l'adeguamento continuo e automatizzato delle policy alle variabili specificità aziendali dei tuoi clienti, evitando così i più comuni colli di bottiglia delle soluzioni DLP.

6. Rapidità dell'incident response e delle indagini post-violazione per eventi DLP, grazie all'accesso basato su policy e agli avvisi in tempo reale con cui monitorare costantemente gli eventi DLP e attivare reazioni tempestive, indagini post-violazione e auditing.

Status	Date	Workload	User	Sensitivity	Destination	Channel	Reason
Allowed	Apr 02 12:05:54	qa-gw3t68h	DL\nick	PCI DSS	Jane Cooper +3	Web Mail (Gmail)	I need to send this doc
Denied	Apr 15 11:26:35	xlc-2884f-xc	System	PCI DSS	Esther Howard +1	SMTP	I need to send this doc
Allowed	Apr 17 19:02:04	PC-3LR10EH	System	PII, PHI	Brook Simmons +3	Web Mail (Gmail)	I need to send this doc
Justified	May 04 05:47:29	xlc-2884f-xc	DL\nick	PII, PHI	filename.pdf	File Sharing (OneDrive)	I need to send this doc
Denied	May 10 09:30:03	MB-fxa3EH	DL\nick	PII, PHI	filename.pdf	File Sharing (OneDrive)	I need to send this doc
Allowed	May 11 12:17:34	Accountant-pc12	DL\nick	PII, PHI	\\10.10.10.1\share\file.pdf	SMB	I need to send this doc
Justified	May 18 12:05:54	dc_w2k12_r2	DL\john.p	PCI DSS	\\10.10.10.1\share\file.pdf	SMB	I need to send this doc
Justified	May 04 05:47:29	MF_2012_	DL\lydia.cr	PCI DSS	Guy Hawkings	MAPI	I need to send this doc

7. Dimostrazione del valore del servizio ai clienti.

Advanced DLP ti consente inoltre di fornire ai tuoi clienti report continui con widget dettagliati che aumentano la visibilità sui mittenti di dati più attivi e più a rischio, sul tipo di dati inviati e sulle fughe di dati sventate.

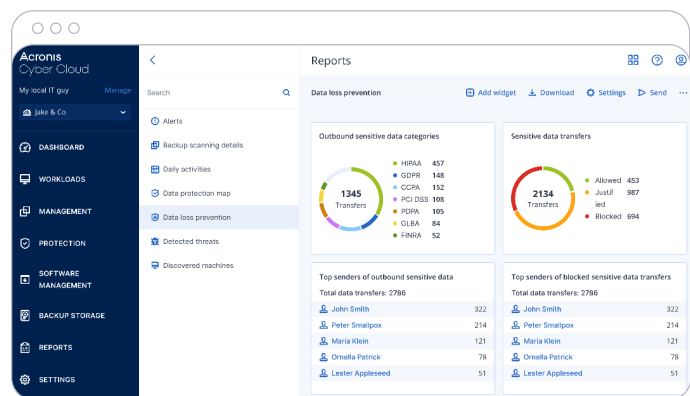

8. Provisioning e gestione centralizzata del servizio DLP. Sfrutta la console e l'agente di Acronis Cyber Protect Cloud che usi normalmente per eseguire il provisioning di Advanced DLP in modo semplice e immediato. Ottimizzi e tieni sotto controllo il costo totale di proprietà grazie alla gestione centralizzata di tutti i servizi di Cyber Protection integrati in Acronis Cyber Protect Cloud, dalla protezione dei dati alla Cyber Security e alla gestione dei workload.

Previene le perdite di dati sensibili dei tuoi clienti e ottieni valore con un impegno minimo

Sfrutta Advanced DLP per ampliare la tua offerta di servizi in modo semplice e rapido. Previene le fughe di dati sensibili dagli endpoint e rafforza la conformità, creando e applicando policy DLP specifiche per ogni cliente.

[Prova subito](#)